

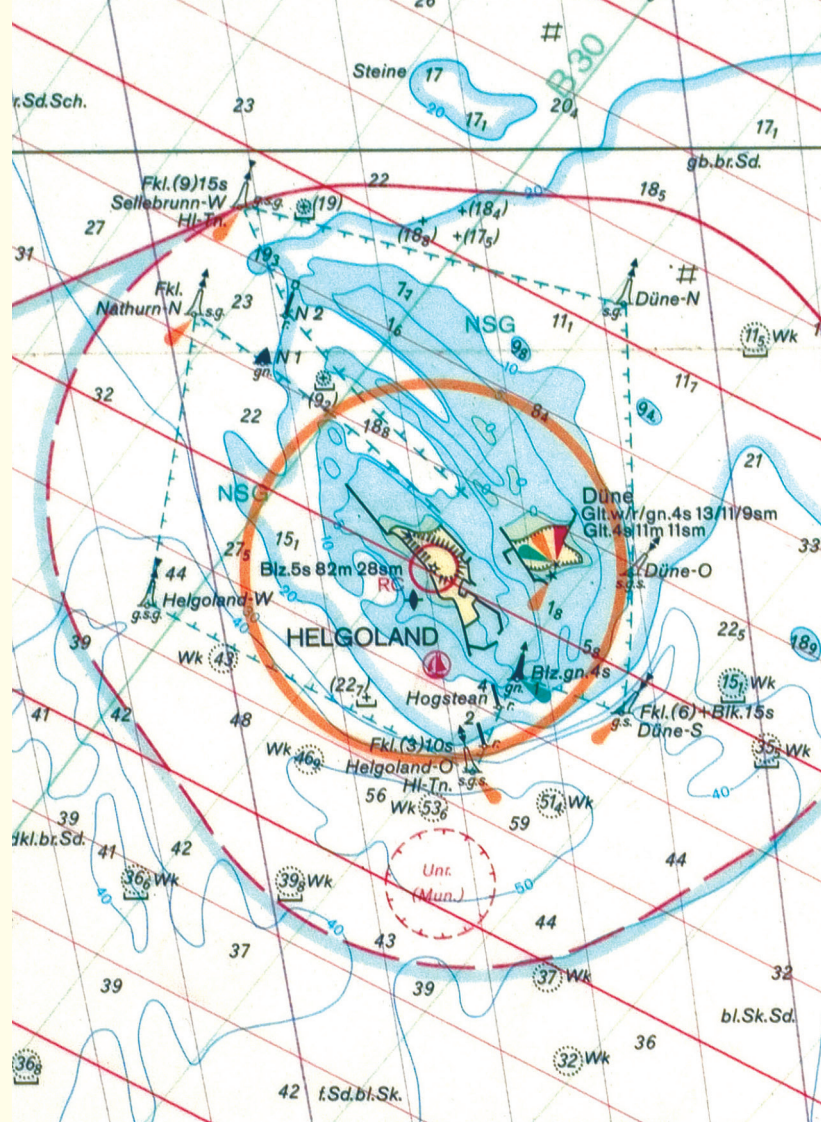

Warsteiner



Grünkohtour Helgoland

immer von November bis Ende März

Tel. 040-23 20 52 10 · www.helgolaender-botschaft.de

SPEISEN & GETRÄNKE



www.hobbje.de



Aus technischen Gründen ist Kartenzahlung nicht möglich.



35 JAHRE „HELGOLAND“ GASTRO-SERVICE

MS „HELGOLAND“ GASTRO-SERVICE GMBH & CO. KG
POSTFACH 469 · TÜMMLERGASSE 187 · 27498 HELGOLAND
TEL. 0171-6 80 66 26
info@helgolandgastro.de · www.helgolandgastro.de



Aus technischen Gründen ist Kartenzahlung nicht möglich.

SPEISEN

EURO

Hafen-Frühstück

zwei frische Brötchen, Brot, Butter, Käse,
Salami, Schinken und Konfitüre,
ein Pott Kaffee, Tee oder Kakao ^{1, 3, 4} 14,50

St. Pauli-Frühstück

ein Pott schwarzer Kaffee, zwei halbe Mettbrötchen,
Zwiebeln, Helbing Hamburgs feiner Kümmel ^{3, 4} 12,50

Bootsmann-Frühstück

ein Heißgetränk Ihrer Wahl,
gebuttertes Schwarzbrot mit Spiegeleiern
oder Rührei von drei Eiern, süß-saure Gurken 13,00

Lachsbrötchen

„Original Magnus Rauchlachs“
und Sahne-Meerrettich ^{3, 12} 9,50

Krabbenbrötchen

frische Nordseekrabben und Remoulade ^{1, 6} 10,50

Belegtes Brot

mit Mettwurst, Käse und Schinken,
Gewürzgurke ^{1, 2, 3, 4} 14,50

Matjes auf Schwarzbrot

mit gekochtem Ei und Zwiebelringen 16,90

Krabbenbrot

frische Nordseekrabben auf Schwarzbrot,
mit zwei Spiegeleiern und Gewürzgurke ¹ 25,90

Schlemmerteller

mit Original Magnus Rauchlachs,
frische Nordseekrabben, Kräutermetjesfilet,
Schinken, gekochtes Ei,
Camembert, Brot und Butter,
ein Piccolo, Carte Blanche, trocken ^{1, 3, 6, 12} 27,50

Gulaschsuppe

hausgemacht, in der großen Tasse,
mit Brötchen 11,50

Erbseneintopf

hausgemacht, vegan ² 9,80
mit Wursteinlage ^{2, 3, 4} 11,80

Riesencurrywurst „Lange Anna“

mit Pommes Frites ^{2, 3, 4} 12,50
mit Kartoffelsalat ^{1, 2, 3, 4} 12,50

Backkartoffel

mit Kartoffelcreme und Matjes ¹ 16,90
mit Kartoffelcreme und Magnus Rauchlachs ¹ 18,90
mit Kartoffelcreme und frischen Nordseekrabben ¹ 21,90

Schnitzel „Wiener Art“

mit Pommes Frites 18,50
mit Kartoffelsalat ^{1, 4} 18,50

Matjes

Kräutermetjes mit Bratkartoffeln
und Hausfrauensauce ⁵ 18,50

Brathering

Bremerhavener Brathering mit Bratkartoffeln ⁵ 18,50

Fischerfrühstück

frische Nordseekrabben,
mit Bratkartoffeln und zwei Spiegeleiern ^{1, 5} 27,50

Strammer Max

Katenschinken, Schwarzbrot, zwei Spiegeleier
und Gewürzgurke ³ 14,50

Kinderteller

knusprige „Geflügel-Dippers“ mit Pommes Frites ⁵ 8,50

Milchreis

warm mit Zimt und Zucker 9,50
oder heißen Kirschen 10,50

GETRÄNKE

EURO

Pott Kaffee 4,50
Kaffee Hag 4,50
Milchkaffee 4,80
Cappuccino 4,80
Kakao mit Sahne 4,80
Espresso 3,80
Schwarzer-, Pfefferminz-, Früchtetee und andere 3,70
Rumgrog mit 4 cl Hansen Rum 6,80
Irish Coffee mit 4 cl Irish Whisky 9,80

Pepsi Cola / Mirinda / Seven up / Spezi ^{4, 7} 0,30 l 4,30
Tafelwasser 0,30 l 4,10
Apfelsaftschorle 0,30 l 4,10
Apfelsaft 0,30 l 4,50
Orangensaft 0,30 l 4,50
Schweppes Bitter Lemon, Tonic Water ⁸ 0,20 l 4,50

Warsteiner vom Fass 0,30 l 4,80
Warsteiner alkoholfrei Fl. 0,33 l 4,80
Alster/Radler 0,30 l 4,80
Erdinger Weißbier Fl. 0,50 l 6,80
Erdinger alkoholfrei Fl. 0,50 l 6,80

Weizenkorn 2 cl 2,30
Wodka Moskovskaya 2 cl 4,00
Linie Aquavit 2 cl 4,50
Jubiläums Aquavit 2 cl 4,50
Williamine Obstbrand 2 cl 4,50
Baileys auf Eis ^{4, 7} 4 cl 7,00
Mariacron 2 cl 3,50
Hansen Rum 2 cl 3,00
Jim Beam 4 cl 7,50
Johnny Walker Red 4 cl 7,50
Asbach Uralt 2 cl 4,50

Miniaturen

Kümmerling 2 cl 3,00
Kleiner Feigling 2 cl 3,00
Helbing, Hamburgs feiner Kümmel 2 cl 3,00
Küstenebel 4 cl 4,50
Jägermeister 2 cl 3,00

Mixgetränke

Korn-Cola, Weinbrand-Cola ^{4, 7} 4 cl 6,50
Whisky-Cola, Bacardi-Cola ^{4, 7} 4 cl 8,50
Gordons Gin Tonic 4 cl 8,50
Campari Orange ⁴ 4 cl 8,50

Bocksbeutel

Helgoländer Hochseewinter, Franken ¹⁵ 0,25 l 9,80
VDP Prädikatsweingut »Zur Schwane«
trocken, weiß
Helgoländer Hochseewinter, Domina, Franken ¹⁵ 0,25 l 10,90
VDP Prädikatsweingut »Zur Schwane«
trocken, rot

Weißwein

Helgoländer Hochseewinter, Franken ¹⁵ 0,75 l 31,50
VDP Prädikatsweingut »Zur Schwane«
trocken

Sekt

Piccolo Geldermann, trocken, Carte Blanche ¹⁵ 0,20 l 10,90
Piccolo Geldermann rosé, trocken ¹⁵, 0,20 l 10,90
Flaschengärung, aus dem Hause Geldermann
Sekt Geldermann, trocken, Carte Blanche ¹⁵ 0,75 l 33,50
Sekt Geldermann rosé, trocken ¹⁵, 0,75 l 34,80
Flaschengärung, aus dem Hause Geldermann

Informationen über Allergene erhalten Sie auf Anfrage.

Kennzeichnungspflichtige Zusatzstoffe: 1 - Konservierungsstoffe • 2 - Geschmacksverstärker • 3 - Antioxidationsmittel • 4 - Farbstoff • 5 - Phosphat • 6 - Süßungsmittel
7 - Koffein • 8 - Chinin • 9 - geschwärzt 10 - enthält Phenylalaninquelle • 11 - Taurin
12 - geschwefelt • 13 - gewachst • 14 - Nitrit • 15 - Sulfite